

ONİKİŞUBAT KAYMAKAMLIĞI
31 MART 2024 MAHALLİ İDARELER GENEL SEÇİMLERİ
SEÇİM SONUCU KESİNLEŞEREK MAZBATASINI ALAN
MUHTARLARDAN İSTENEN BELGELER

1. Seçim Mazbatası
2. İlk defa seçilen muhtar Ziraat Bankası Merkez Şubesinden Maaş Hesabı Açtırmak İçin IBAN bilgilerini gösterir dekontu getirecektir. (Banka Adresi: İsmetpaşa Mah. 36016. Sk. No:1/A Dulkadiroğlu/K.Maraş / Kıbrıs Meydanındaki Şube)
3. Tekrar seçilen muhtar banka hesabı açtırmayacak, mevcut ziraat bankası maaş kartının IBAN bilgilerini gösteren fotokopisini verecektir.
4. T.C. Kimlik Kartı
5. Tekrar seçilen muhtarlarımız resmi mühürlerini yanlarında hazır bulundurmaları gerekmektedir. İlk defa seçilen muhtarlarımız ise muhtarlık devir teslim sonrası resmi mühürlerini getirecekler.
6. Yeni çekilmiş 2 adet vesikalık fotoğraf (3,5 x 4,5 cm ölçülerinde / 600x800 çözünürlükte, beyaz fonda ve desensiz olmalıdır)
7. 1 Adet CD Ortamında Dijital Fotoğraf (JPEG uzantılı maksimum 1 MB boyutunda)
8. Farklı ebatlarda ve fonlarda fotoğraf getirilmesi halinde başvuru kaydı tamamlanamayacak, işlemlerin uzamasına ve kimlik kartının çıkarılmamasına sebebiyet verecektir.

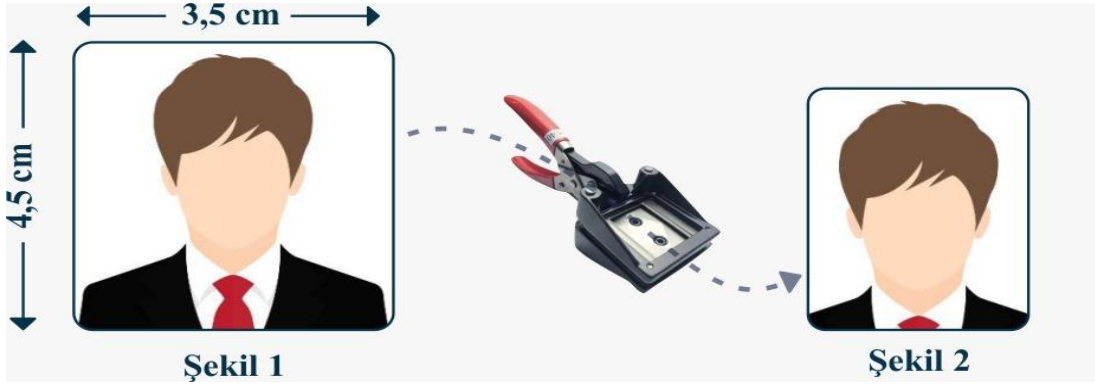

Not: Farklı ebatlarda fotoğraf kabul edilmeyecektir. 3,5 x 4,5 cm ölçülerindeki vesikalık fotoğraf (Şekil-1) kırpma makinesinde kesildikten sonra şekil-2 deki hali almalıdır. Bu kesme işlemi idare personeli tarafından yapılacaktır. Lütfen fotoğrafçılara bu hatırlatmayı yapınız.

9. Sadece yeni kurulan **RASİM ÖZDENÖREN, ULUDAZ, YAVŞANOVA ve CELİLLİ DEDELER MAHALLESİ** muhtarları resmi mühür siparişi için mühür bedelini aşağıda bilgileri yer alan banka hesaplarından birine yatırarak, **banka dekontunu** Kaymakamlığıımıza teslim edeceklerdir.

Not: Açıklama olarak Mahallesi resmi mühür bedeli yazılmalıdır.

MÜHÜR BEDELİ: 450,00 TL

HESAP ADI: HMB Darphane Ve Damga Matbaası Genel Müdürlüğü Döner Sermaye Saymanlığı

BANKA HESAP BİLGİLERİ

1. Ziraat Bankası, Beşiktaş Şubesi, IBAN No: TR73 0001 0005 2901 7965 8850 29
2. Vakıflar Bankası, Beşiktaş Şubesi, IBAN No: TR12 0001 5001 5800 7295 5244 41

İHTİYAR HEYETİ ASİL ÜYELERİNDEN İSTENEN BELGELER

1. Mahalle İhtiyar Heyeti Asil Üyeliğine Seçildiğine Dair Tutanak
2. T.C. Kimlik Kartı
3. 2 Adet Vesikalık Fotoğraf (3,5 x 4,5 cm ölçülerinde / 600x800 çözünürlükte, beyaz fonda ve desensiz olmalıdır)